Public Safety Canada Sécurité publique Canada

ARCHIVED - Archiving Content

ARCHIVÉE - Contenu archivé

Archived Content

Information identified as archived is provided for reference, research or recordkeeping purposes. It is not subject to the Government of Canada Web Standards and has not been altered or updated since it was archived. Please contact us to request a format other than those available.

Contenu archivé

L'information dont il est indiqué qu'elle est archivée est fournie à des fins de référence, de recherche ou de tenue de documents. Elle n'est pas assujettie aux normes Web du gouvernement du Canada et elle n'a pas été modifiée ou mise à jour depuis son archivage. Pour obtenir cette information dans un autre format, veuillez communiquer avec nous.

This document is archival in nature and is intended for those who wish to consult archival documents made available from the collection of Public Safety Canada.

Some of these documents are available in only one official language. Translation, to be provided by Public Safety Canada, is available upon request.

Le présent document a une valeur archivistique et fait partie des documents d'archives rendus disponibles par Sécurité publique Canada à ceux qui souhaitent consulter ces documents issus de sa collection.

Certains de ces documents ne sont disponibles que dans une langue officielle. Sécurité publique Canada fournira une traduction sur demande.

Canada

Criminalité, coûts et mesures du rendement

Paul Brantingham

Taux des infractions au *Code criminel* (sauf les infractions au *code de la route*)
Colombie-Britannique, de 1962 à 2013

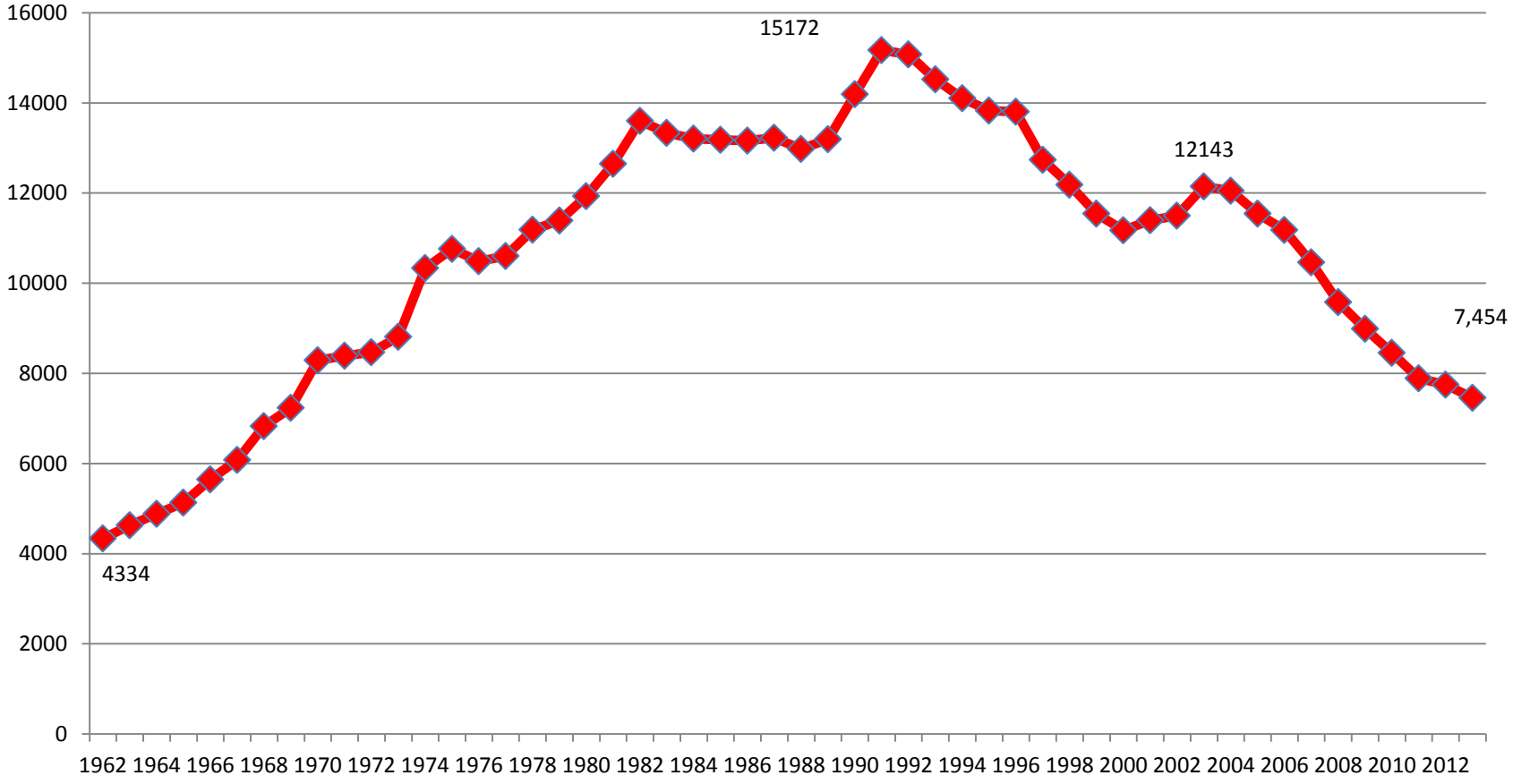

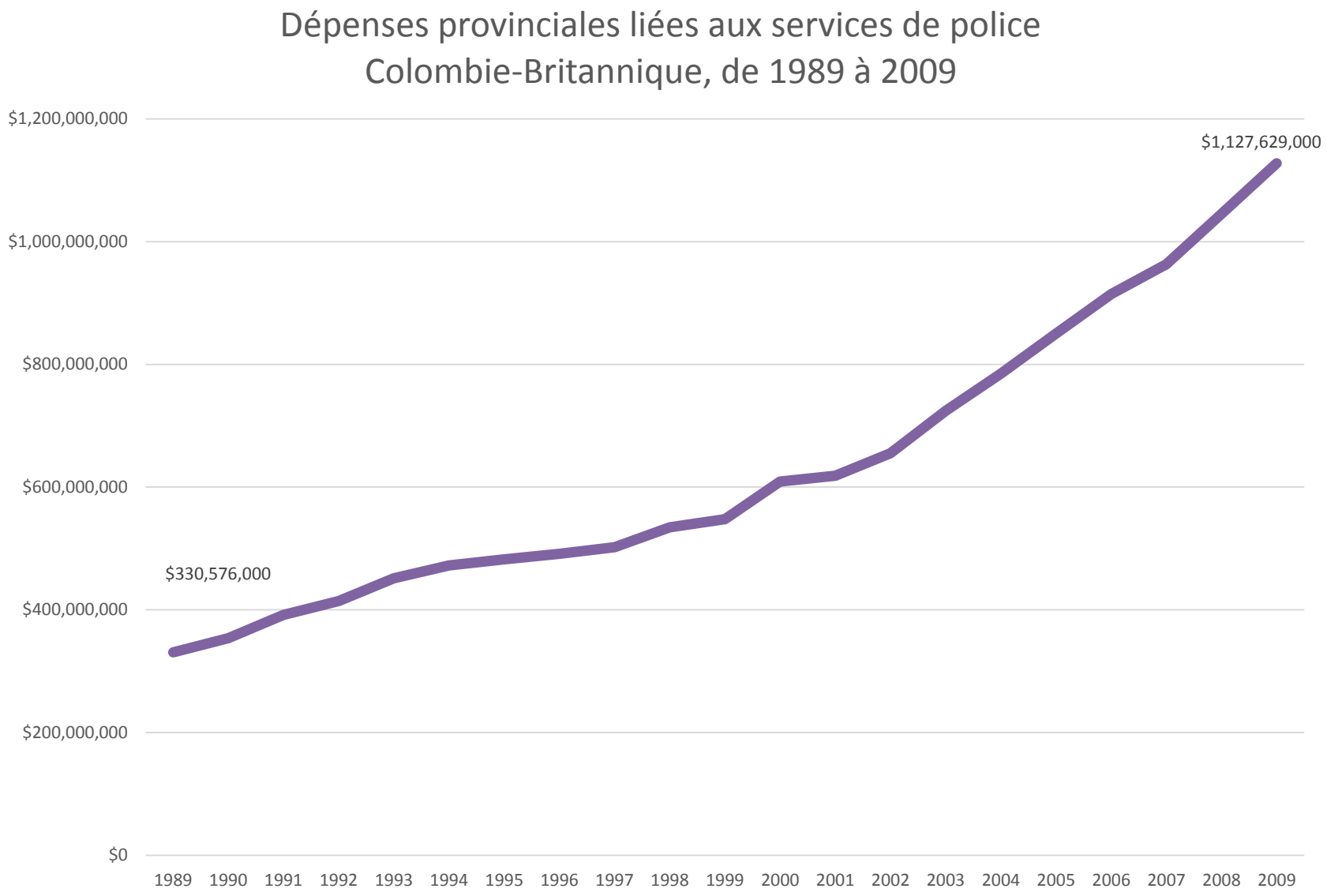
Dépenses provinciales liées aux services de police
Colombie-Britannique, de 1989 à 2009
$1,200,000,000
$1,000,000,000
$800,000,000
$600,000,000
$400,000,000
$200,000,000
$0
$330,576,000
$1,127,629,000
1989
1990
1991
1992
1993
1994
1995
1996
1997
1998
1999
2000
2001
2002
2003
2004
2005
2006
2007
2008
2009

Réflexions pertinentes

- Nos mesures de la criminalité tiennent-elles suffisamment compte de l'étendue et de la complexité des activités de la police?
- Les coûts des services de police ont augmenté au cours des 30 dernières années. Ces hausses vont-elles au-delà de celles du coût des autres services gouvernementaux?

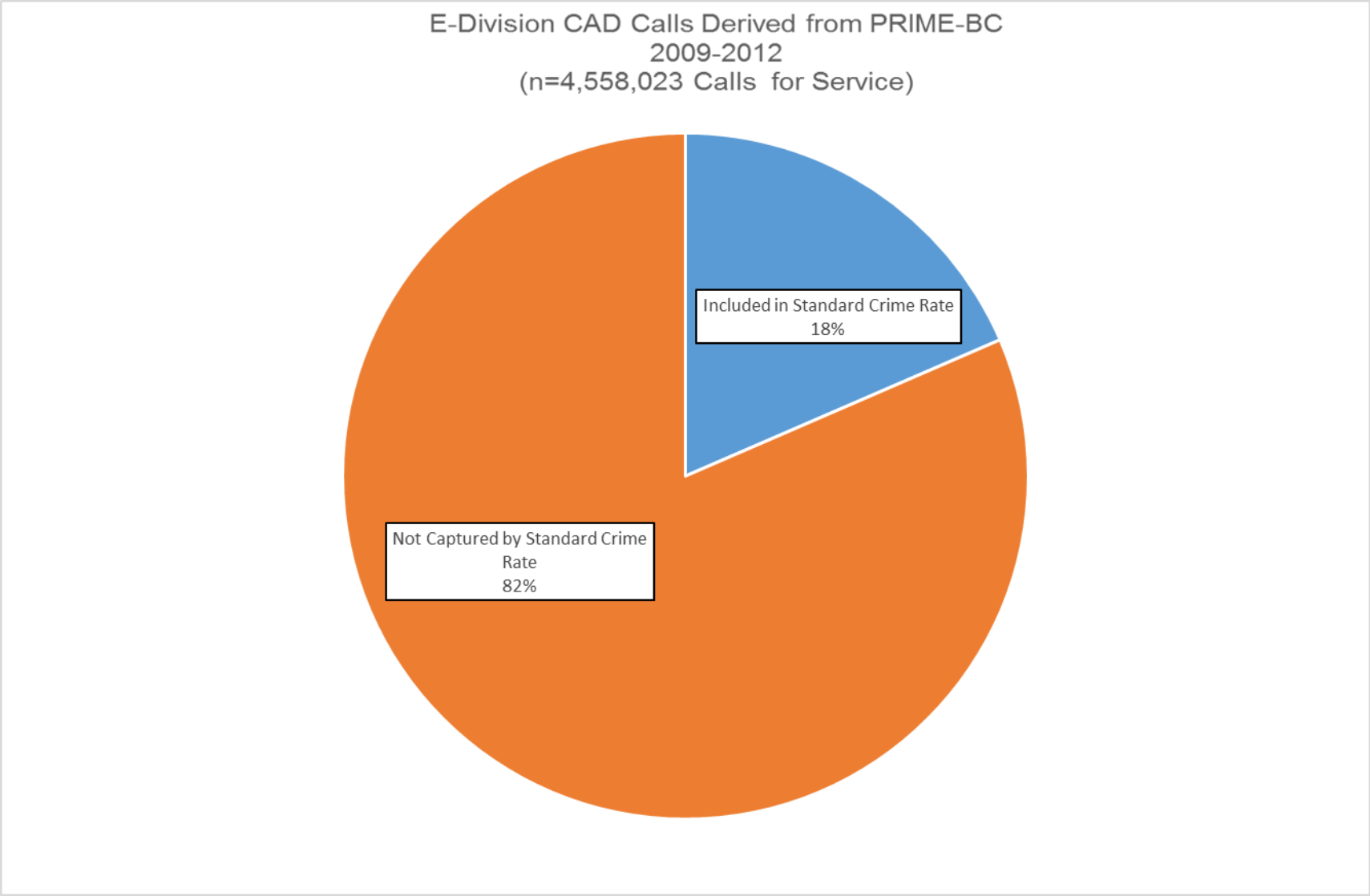
E-Division CAD Calls Derived from PRIME-BC
2009-2012
(n=4,558,023 Calls for Service)
Included in Standard Crime Rate
18%
Not Captured by Standard Crime Rate
82%

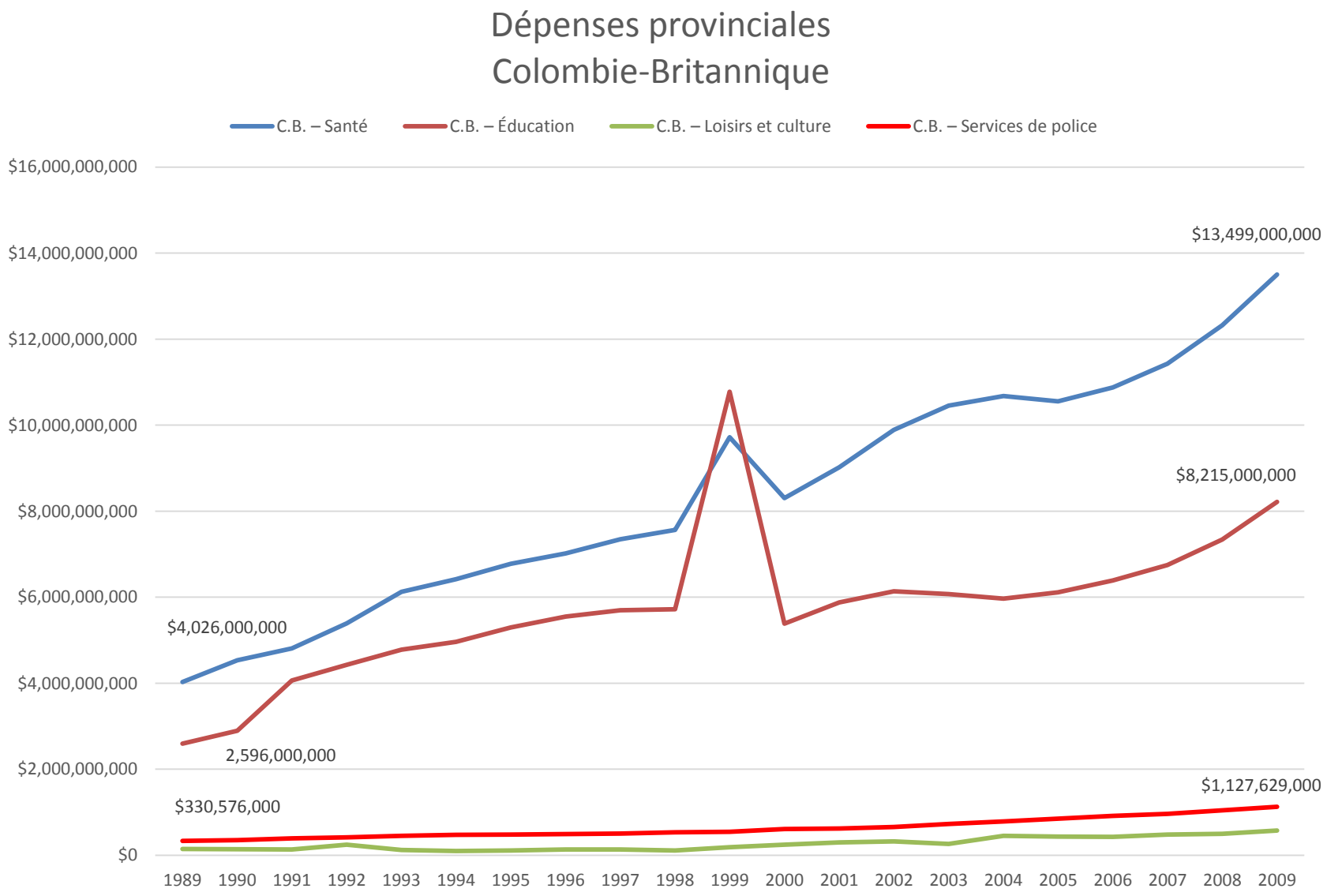
Dépenses provinciales
Colombie-Britannique
C.B. – Santé
C.B. – Éducation
C.B. – Loisirs et culture
C.B. – Services de police
$16,000,000,000
$14,000,000,000
$12,000,000,000
$10,000,000,000
$8,000,000,000
$6,000,000,000
$4,000,000,000
$2,000,000,000
$0
$13,499,000,000
$8,215,000,000
$4,026,000,000
2,596,000,000
$1,127,629,000
$330,576,000
1989
1990
1991
1992
1993
1994
1995
1996
1997
1998
1999
2000
2001
2002
2003
2004
2005
2006
2007
2008
2009

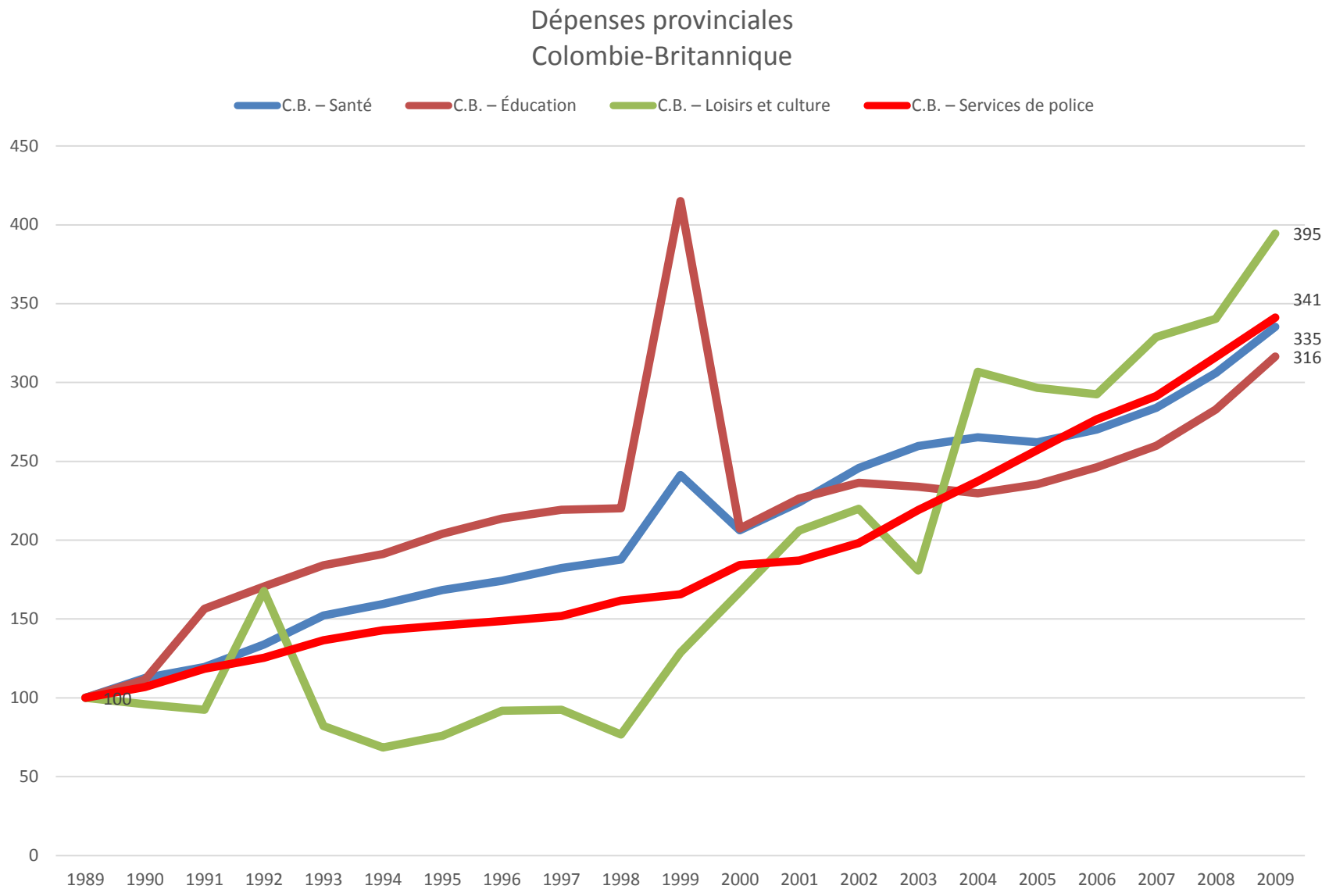
Dépenses provinciales
Colombie-Britannique
C.B. – Santé
C.B. – Éducation
C.B. – Loisirs et culture
C.B. – Services de police
450
400
350
300
250
200
150
100
50
0
100
395
341
335
316
1989
1990
1991
1992
1993
1994
1995
1996
1997
1998
1999
2000
2001
2002
2003
2004
2005
2006
2007
2008
2009

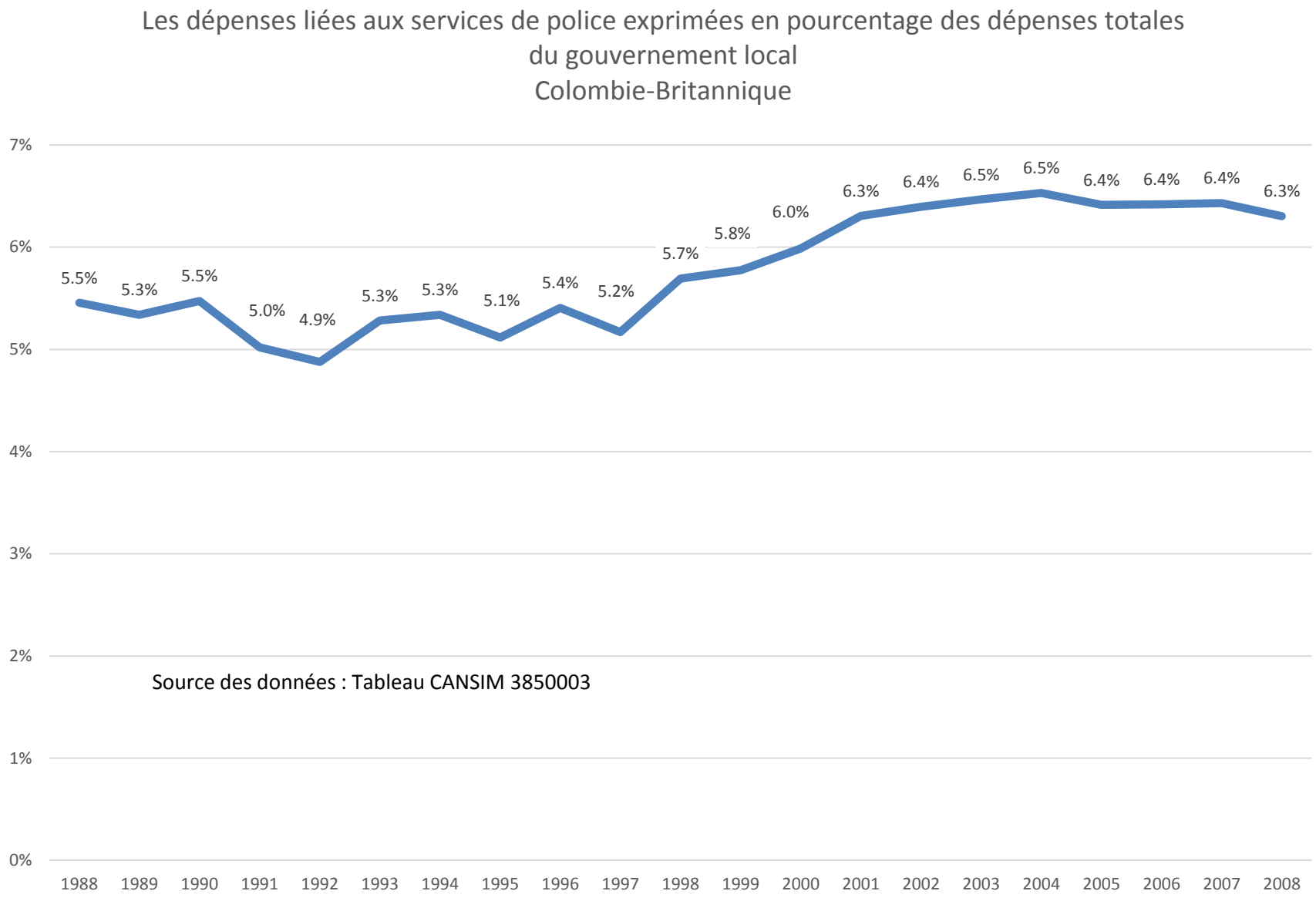
Les dépenses liées aux services de police exprimées en pourcentage des dépenses totales du gouvernement local
Colombie-Britannique
7%
6%
5%
4%
3%
2%
1%
0%
5.5%
5.3%
5.5%
5.0%
4.9%
5.3%
5.3%
5.1%
5.4%
5.2%
5.7%
5.8%
6.0%
6.3%
6.4%
6.5%
6.5%
6.4%
6.4%
6.4%
6.3%
1988
1989
1990
1991
1992
1993
1994
1995
1996
1997
1998
1999
2000
2001
2002
2003
2004
2005
2006
2007
2008
Source des données : Tableau CANSIM 3850003
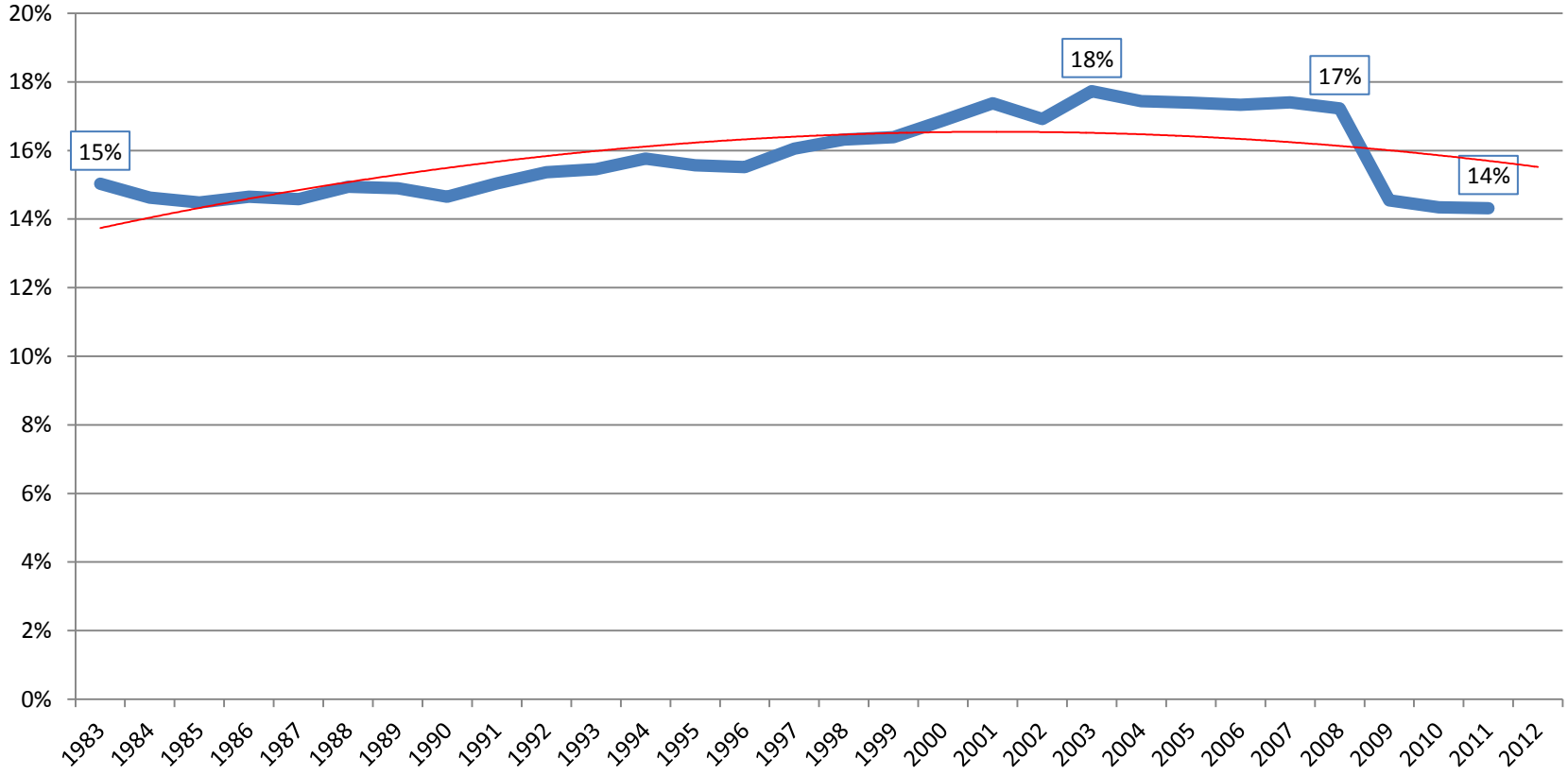
La part des services de police dans les dépenses opérationnelles municipales
Agrégat de toutes les municipalités constituées en personne morale
De 1983 à 2012